



PROFIL PERUSAHAAN

COMPANY PROFILE

PAKUBUMI INTI MINERAL

Exploration, Drilling, Survey, Geophysics, UAV, Laboratory, and Mining

2022

www.pakubumi.com

PENDAHULUAN

PT Pakubumi Inti Mineral

Merupakan perusahaan yang terlibat dalam bidang eksplorasi tambang, pengeboran, geoteknik, serta penyedia peralatan tambang untuk memenuhi langkah penambangan pertama dan memberikan laporan yang berkualitas. PT. Pakubumi Inti Mineral Berpengalaman dalam mengeksplorasi tambang di Sulawesi. Tanah Sulawesi ini kaya akan produk pertambangan seperti nikel, minyak dan gas, galena, bijih besi, emas, tembaga, kromit, dan banyak lainnya. Setiap rencana penambangan tunggal selalu dimulai dari langkah eksplorasi. Langkah ini bermaksud untuk mengetahui seberapa potensial area tambang (IUP - Izin Lokasi Penambangan).



SAMBUTAN DIREKTUR UTAMA

PT Pakubumi Inti Mineral



AGUSTINUS RHEZA ADITYA., S.T

Direktur Utama PT. Pakubumi Inti Mineral

Assalaamu'alaikum Warahmatullahi Wabarakatuh

Salam sejahtera bagi kita semua.

Selaras dengan perkembangan teknologi terkini yang mendukung perkembangan berbagai bisnis pertambangan, PT Pakubumi Inti Mineral hadir dengan berkolaborasi dalam menjalankan bisnis yang mengedepankan kepercayaan (trust), profesional (professional), dan bertanggung jawab (responsibility).

PT Pakubumi Inti Mineral berupaya dalam mengembangkan potensi dan kompetensi Sumber Daya Manusia secara beriringan bersama dengan perkembangan dunia pertambangan untuk memberikan hasil yang terbaik dan memberikan kepuasan kepada stakeholder.

Kami siap bekerja sama dengan seluruh instansi yang terkait di dalam bidang jasa dan pemasok barang baik swasta maupun pemerintah dengan penuh tanggung jawab dan saling menguntungkan.

PT Pakubumi Inti Mineral juga perhatian terhadap beberapa isu terkini yang berkaitan dengan isu lingkungan hidup secara berkesinambungan dengan mensosialisasikan dan mengampanyekan secara langsung di lingkup proyek maupun di lingkup masyarakat.

Guna meningkatkan kinerja yang berkelanjutan PT Pakubumi Inti Mineral menerapkan beberapa sistem manajemen yang dituangkan dalam Sistem Manajemen Mutu, Sistem Manajemen K3 Konstruksi, dan Sistem Manajemen Lingkungan sebagai bentuk komitmen dalam upaya untuk selalu memberikan kepuasan kepada stakeholder serta pelaksanaan tata kelola perusahaan yang baik secara menyeluruh.

Wassalaamu'alaikum Warahmatullahi Wabarakatuh

SAMBUTAN DIREKTUR OPERASIONAL

PT Pakubumi Inti Mineral



SYARIF HIDAYATULLAH

Direktur Operasional PT. Pakubumi Inti Mineral

Assalaamu'alaikum Warahmatullahi Wabarakatuh

Salam sejahtera bagi kita semua.

PT. Pakubumi Inti Mineral sejak berdiri pada tanggal 7 Januari 2020. Diusia yang masih muda, perusahaan telah memperlihatkan pertumbuhan dan peningkatan yang begitu pesat, baik dari segi bisnis, finansial aset maupun sumber daya manusia. Perkembangan meningkatnya kebutuhan eksplorasi tambang di Indonesia merupakan salah satu faktor mengapa perusahaan ini terbentuk. Diawal terbentuknya kami telah mendapatkan kepercayaan dari beberapa perusahaan besar di Indonesia untuk memenuhi kebutuhan eksplorasi pertambangan dengan dedikasi tinggi sesuai dengan visi dan misi perusahaan.

Kami terus berkomitmen untuk memberikan performa terbaik bagi *client* kami.

Kami “PIM JAYA” yang memiliki arti “Jujur, adil, yakin, dan aman” menjadi landasan kami dalam setiap pekerjaan.

PIM... JAYA, JAYA, JAYA!!!

Wassalaamu'alaikum Warahmatullahi Wabarakatuh

DAFTAR ISI

Table of Content

Pendahuluan	01
Preliminary	
Sambutan Direktur Utama	02
Opening Speech From The President Director	
Sambutan Direktur Operasioanl.....	03
Opening Speech From The Director of Operational	
Daftar Isi	04
Table of Content	
Informasi Umum Perusahaan	05
Company General Information	
Jejak Langkah	06
Milestone	
Wilayah Kerja	07
Company Working Area	
Visi dan Misi Perusahaan	09
Company Vision and Mission	
Kegiatan Usaha dan Bidang Usaha	10
Business Activities and Fields	
Fasilitas	12
Facilities	
Struktur Organisasi	16
Company Organization	
PIM Team	18
The Galery of Our Team	
Client	20
Our Client	
Kontak	21
Contact Us	

INFORMASI UMUM PERUSAHAAN

Company General Information



PAKUBUMI INTI MINERAL

Nama Perusahaan

Company Name

PT Pakubumi Inti Mineral (PT PIM)

Perusahaan ini bernama **PT Pakubumi Inti Mineral** berdasarkan Akta Nomor 4/7 Januari 2020, yang dibuat oleh Notaris Sahrawati, SH, SE, M.Kn, dengan Nomor Induk Usaha : **02201081312040001**.

Tidak terjadi perubahan nama Perseroan selama perusahaan berdiri hingga tahun 2022.

Alamat Kantor Pusat

Head Office Address

SCBD, Treasury Tower 1st Floor, Unit K, L, M, N Distric 8
Jl. Jendral Sudirman, RT 5 / RW , Senayan,
Kec. Kby. Baru, Kota Jakarta Selatan, Prov. DKI Jakarta,
12930, Indonesia.
Telepon: 021-31112949
E-mail: pakubumiintimineral@pakubumi.com

* Alamat baru terhitung 17 Juli 2022

Tanggal Pendirian

Establishment Date

7 Januari 2020

Situs Web

Website

<https://pakubumi.com/>

JEJAK LANGKAH

Milestones



2021

Pada tahun 2021, PT Pakubumi Inti Mineral telah menyelesaikan 25 project diberbagai lokasi kerja.

20

2020

Tahun awal pendirian PT Pakubumi Inti Mineral, didirikan di Jakarta oleh Agustinus Rheza Aditya, S.T., sekaligus mendapat ISO HSE dan Management System.

21

22

2022

Pada tahun 2022, PT Pakubumi Inti Mineral terus mengembangkan basis bisnis maupun pelayanan pekerjaan diberbagai tempat.

WILAYAH KERJA

Working Area

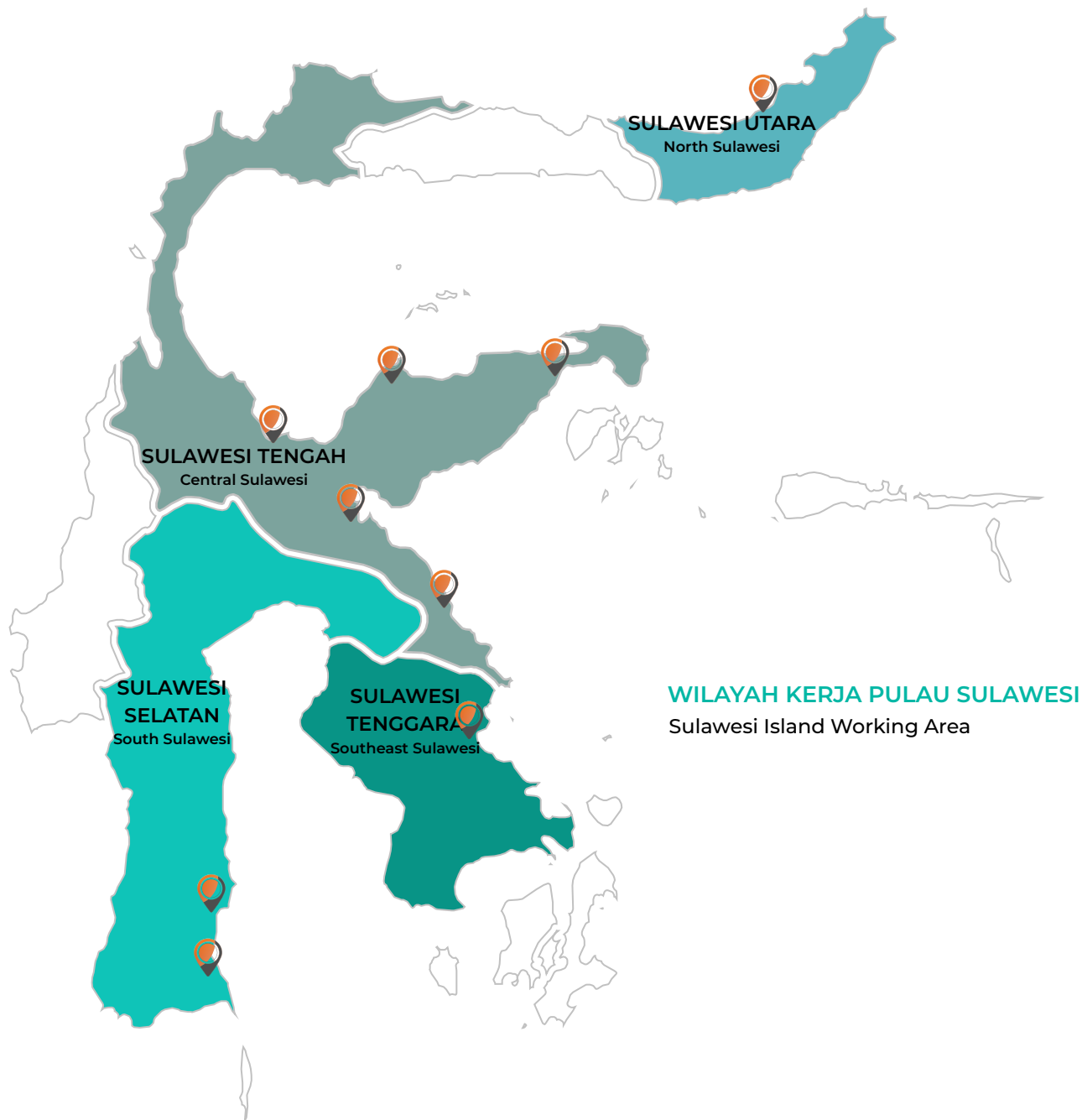

Provinsi Province	Wilayah Kerja Working Area
Sulawesi Tengah	Kolonodale, Bungku, Luwuk-Banggai, Poso, Tojo Una-Una.
Sulawesi Selatan	Sinjai, Bone
Sulawesi Tenggara	Konawe Utara, Konawe Selatan
Sulawesi Utara	Bolaang Mongondow

WILAYAH KERJA

Working Area

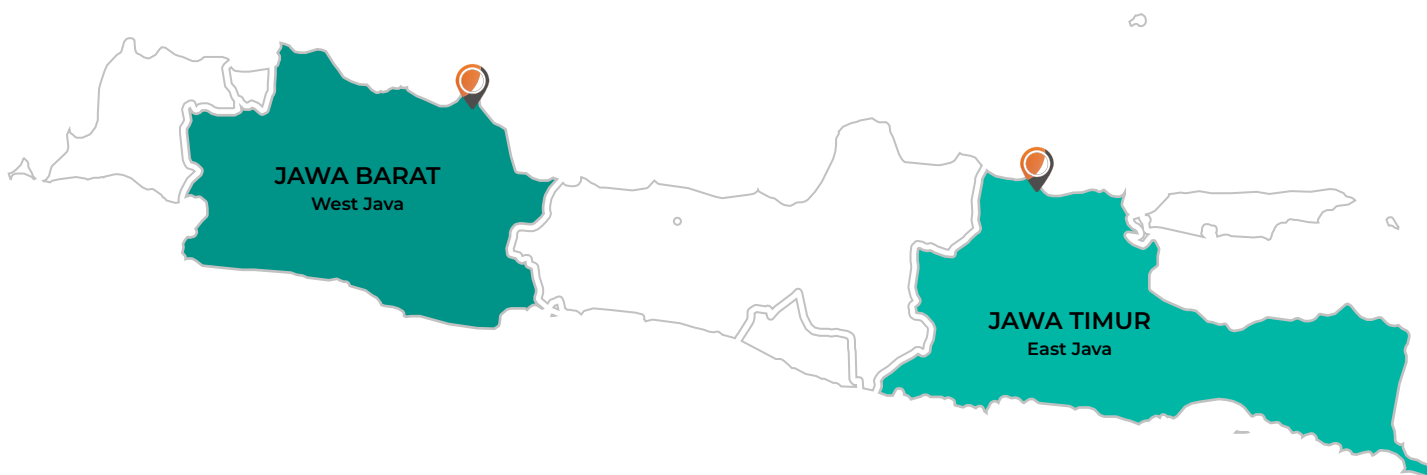

WILAYAH KERJA PULAU JAWA

Java Island Working Area

Provinsi

Province

Wilayah Kerja

Working Area

Jawa Timur

Tuban

Jawa Barat

Balongan

VISI DAN MISI PERUSAHAAN

Company Vision and Mission



VISI Vision

Bertekad menjadikan perusahaan yang memimpin layanan dan kinerja dalam hal Eksplorasi, Pengeboran, Geoteknik, Geolistrik dan Penyedia peralatan tambang yang profesional di sektor pertambangan dan berkomitmen tinggi terhadap aspek keselamatan, kesehatan, dan lingkungan hidup sesuai Peraturan Perusahaan.

MISI Mission

1. Menyajikan data yang tepat dan akurat dalam eksplorasi dan juga pengeboran.
2. Pengerjaan serta pelaporan eksplorasi dan pengeboran dilakukan berdasarkan standar KCMJ/JORC.
3. Menjalani ikatan baik dengan pelanggan agar terciptanya kepercayaan dan kepuasan pelanggan.
4. Mengutamakan kesejahteraan, kesehatan dan keselamatan kerja para pekerja.

KEGIATAN USAHA DAN BIDANG USAHA

Business Activities and Fields

PT. Pakubumi Inti Mineral menyediakan layanan dalam bidang eksplorasi tambang, pengeboran, geoteknik, serta penyedia peralatan tambang untuk memenuhi langkah penambangan pertama dan memberikan laporan yang berkualitas.

01 JASA PENGEBORAN



Pengeboran Eksplorasi adalah kegiatan yang dilakukan untuk mengetahui kadar, arah penyebaran bahan galian, kondisi stratigrafi, serta bentuk ore body (mineral). Pengeboran Geoteknik merupakan kegiatan yang dilakukan dalam penyelidikan tanah / batuan untuk mencari parameter- parameter tanah untuk konstruksi. Kami melayani beberapa pekerjaan yang berkorelasi dengan pengeboran yaitu: 1. Pengeboran Eksplorasi , 2. Pengeboran Geoteknik, 3. Pengeboran Air Tanah , 4. Pengeboran Inti.

KEGIATAN USAHA DAN BIDANG USAHA

Business Activities and Fields

02 JASA EKSPLORASI



Eksplorasi merupakan kegiatan yang dilakukan setelah prospeksi atau setelah endapan suatu bahan galian ditemukan yang bertujuan untuk mendapatkan kepastian tentang endapan bahan galian yang meliputi bentuk, ukuran, letak kedudukan, kualitas (kadar) endapan bahan galian serta karakteristik fisik dari endapan bahan galian tersebut.

Selain untuk mendapatkan data penyebaran dan ketebalan bahan galian, dalam kegiatan ini juga dilakukan pengambilan contoh bahan galian dan tanah penutup. Tahap eksplorasi ini juga sangat berperan pada tahap reklamasi nanti. Melalui eksplorasi ini kita dapat mengetahui dan mengenali seluruh komponen ekosistem yang ada sebelumnya.



KEGIATAN USAHA DAN BIDANG USAHA

Business Activities and Fields

03 JASA GEOTEKNIK



Geoteknik bertujuan memberikan pemahaman yang menyeluruh dari teori-teori geoteknik yang sudah dipelajari dari mulai pengertian rekayasa geoteknik, prinsip – prinsip kestabilan lereng, metode perancangan dan perencanaan lereng, penyelidikan lapangan, uji laboratorium, metode analisis kestabilan lereng, serta pemantauan lereng. Geoteknik sangat penting dalam dunia pertambangan karena aktivitas penambangan terbuka mineral dan batubara akan selalu menghadapi permasalahan kestabilan lereng. Lereng – lereng yang harus ada harus dianalisis kestabilannya pada seluruh tahapan penambangan.



KEGIATAN USAHA DAN BIDANG USAHA

Business Activities and Fields

04 JASA GEOLISTRIK



Proses akuisisi data geolistrik



Merupakan salah satu metode geofisika yang bertujuan mengetahui sifat-sifat kelistrikan lapisan batuan dibawah permukaan tanah dengan cara menginjeksikan arus listrik ke dalam tanah. Geolistrik merupakan salah satu metode geofisika aktif, karena arus listrik berasal dari luar sistem. Berkaitan Dengan hal ini, Pihak Perusahaan menyediakan alat geolistrik serta dapat mengukur resistivitas batuan didalam tanah bersama tim yang akan memantau dan mengolah data yang ada.



KEGIATAN USAHA DAN BIDANG USAHA

Business Activities and Fields

05 PENYEDIA ALAT PERTAMBANGAN



Salah satu kebutuhan yang dibutuhkan sektor tambang Indonesia adalah peralatan tambang dengan teknologi terkini untuk meningkatkan produktivitas. Pengeboran, Pemetaan, dan kegiatan lain yang berhubungan dengan Aktivitas Penambangan diperlukan Peralatan tambang yang dapat dipakai untuk melakukan kegiatan penambangan. PT Pakubumi Inti Mineral adalah salah satu perusahaan yang menyediakan berbagai macam peralatan tambang yang bisa menunjang aktivitas penambangan.



KEGIATAN USAHA DAN BIDANG USAHA

Business Activities and Fields

06 JASA SURVEI LIDAR DAN DRONE/UAV



Pemetaan dengan menggunakan teknologi UAV Drone saat ini merupakan kegiatan survei pemetaan yang sangat praktis, cepat, serta hemat. Dengan jenis drone yang berkualitas khusus untuk kegiatan pemetaan dan eksplorasi pertambangan, mampu menghasilkan data yang cukup akurat.



FASILITAS

Facilities

01 Heavy Manufacture



Mesin Jacro 100



Mesin Jacro 200

02 Equipment

Theodolite Nikon

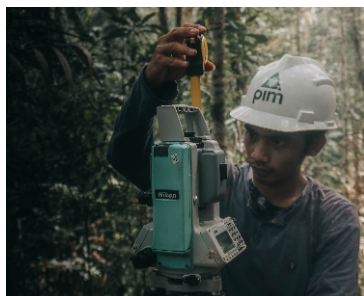

Ares Automatic Resistivity



Yanmar TF 155 R



UAV/Drone for Mapping



Portable XRF Analyzer



Proton Magnetometer



03 Our Laboratory

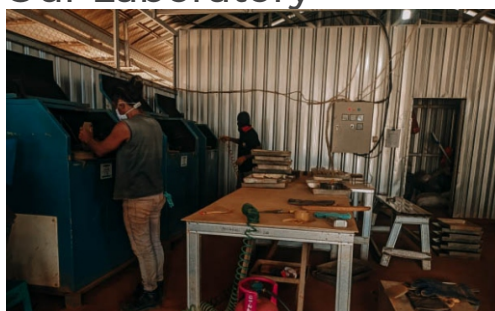

Preparasi Sampel



XRF Tools

STRUKTUR ORGANISASI

Company Organization

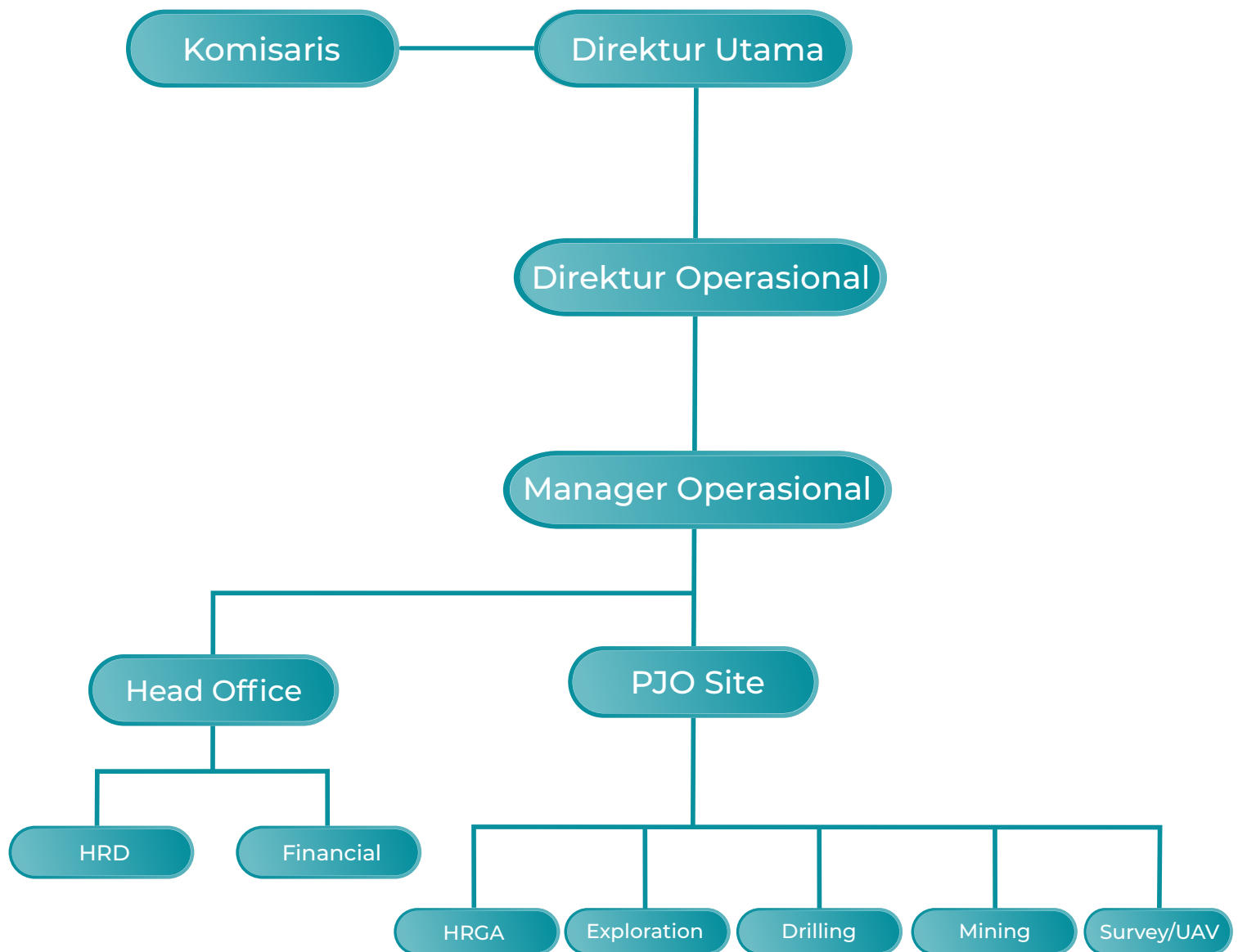

OUR TEAM

The Galery of Our Team



Tim terdiri dari geologist, wellsite, driller dan crew, survei dan crew, serta tim rintis.



Kegiatan **Safety Talk** adalah hal rutin yang dilakukan sebelum memulai aktivitas kerja.



Selama bekerja menggunakan **APD standar** seperti helm dan sepatu safety

OUR TEAM

The Galery of Our Team



Drilling Activity

Aktivitas pengeboran dalam **Eksplorasi Nikel Laterit** di Pulau Sulawesi



Survey Activity

Survei dan pemetaan Topografi faktual menggunakan peralatan survei (Total station, Theodolite, UAV/drone, dll)

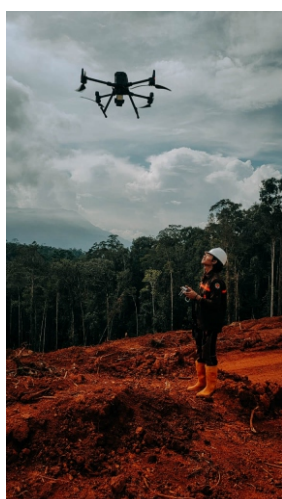

Survei dan Pemetaan menggunakan UAV/Drone.



Achievment

Kontraktor terbaik PT TDU
Jobsite Kolonodale

OUR CLIENTS





KONTAK KAMI



(021) 31112949



pakubumiintimineral@pakubumi.com



[pakubumi.im](https://www.instagram.com/pakubumi.im)

www.pakubumi.com

SCBD, Treasury Tower 1st Floor, Unit K, L, M, N Distric 8
Jl. Jendral Sudirman, RT 5 / RW , Senayan,
Kec. Kby. Baru, Kota Jakarta Selatan, Prov. DKI Jakarta,
12930, Indonesia.